

HƯỚNG DẪN

# PHÂN QUYỀN HIK-CONNECT

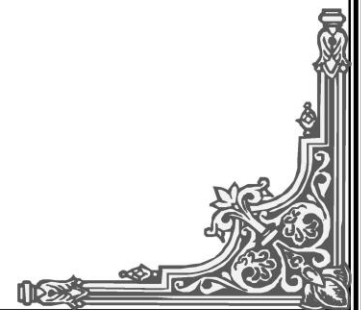

Version V3.0xx

# MỤC LỤC

Chú ý .....	3
1. Phân quyền trên tài khoản Hik-Connect.....	3
1.1 Phân quyền chia sẻ qua trình duyệt .....	3.
1.2 Phân quyền chia sẻ qua App Hik-Connect .....	4
1.3 Kiểm tra phân quyền App Hik-Connect.....	5
2. Phân quyền trên tài khoản người dùng.....	6
2.1 Tạo tài khoản và phân quyền người dùng .....	6
1.3 Kiểm tra phân quyền Hik-Connect trên máy tính .....	7.
- Xem qua trình duyệt .....	7.
- Xem qua phần mềm IVMS 4200 .....	8

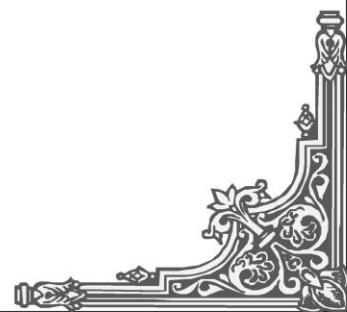

Chú ý: Phân quyền trên Hik-Connect phụ thuộc vào 2 mục: phân quyền khi chia sẻ thiết bị “Share Device” từ tài khoản chính cho tài khoản phụ và phân quyền trong mục người dùng “User Management” trực tiếp trên thiết bị (tạo thêm người dùng phụ và phân quyền cho người dùng đó).

+ Phân quyền khi “Share Device” có tác dụng phân quyền **khí xem trên điện thoại**.

+ Phân quyền trong “User Management” có tác dụng phân quyền **khí xem trên máy tính**.

Để phân quyền đầy đủ phải **phân quyền “Share Device” + phân quyền trong “User Management”**

## 1. Phân quyền trên tài khoản Hik-Connect – Share Device

### 1.1 Phân quyền chia sẻ qua trình duyệt

**Bước 1:** Đăng nhập tài khoản Hik-Connect, chọn **“View My Shared Videos”**, chọn **“+ Share Device”**

**Bước 2:** Nhập **email** hoặc **số điện thoại** người cần share, **chọn thiết bị** và bấm **“Share”**

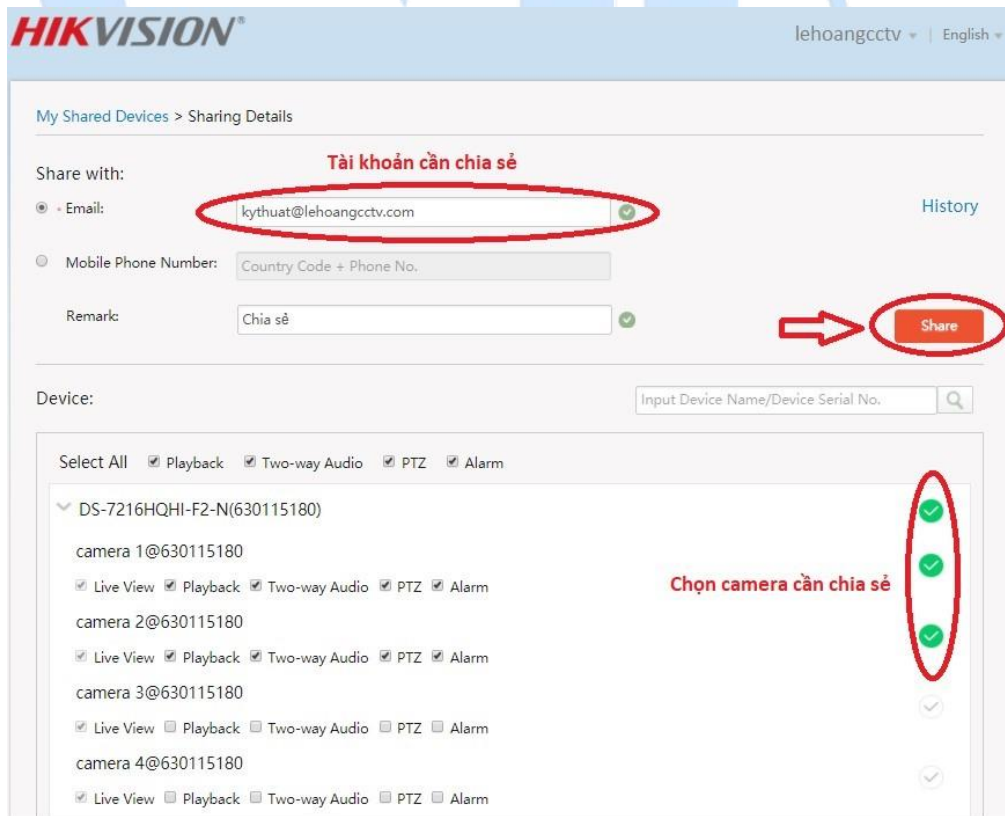

Chú ý: Chỉ chọn những camera/ chức năng cần chia sẻ cho tài khoản chia sẻ.

## 1.2 Phân quyền chia sẻ qua App Hik-Connect

### Bước 1: Share thiết bị cho tài khoản Hik-Connect khác

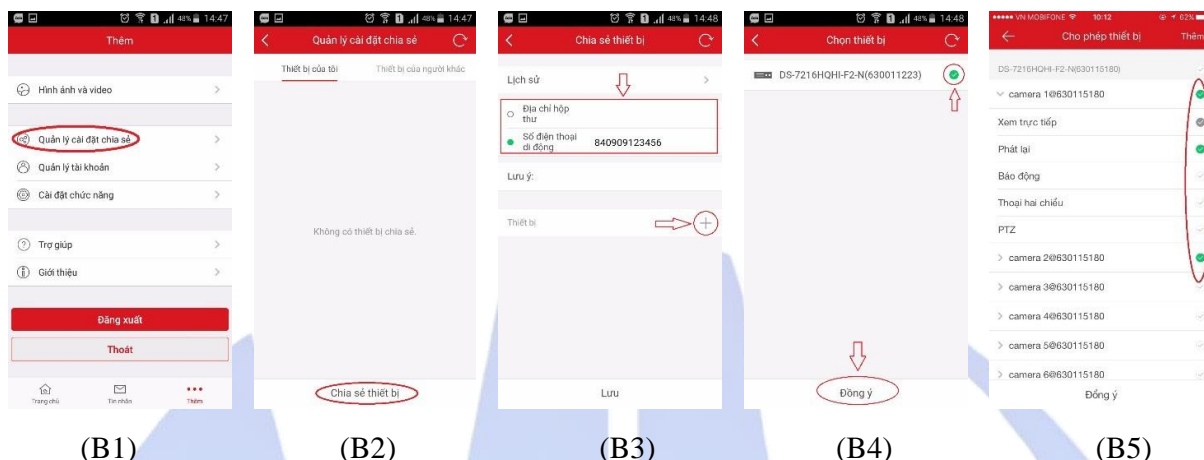

(B1): Đăng nhập tài khoản “Hik-Connect” chọn mục “Thêm” và chọn “Quản lý cài đặt chia sẻ”

(B2): Chọn “Chia sẻ thiết bị”

(B3): Nhập **email** hoặc **số điện thoại** người nhận và bấm “+” để chọn thiết bị

(B4): Bấm chọn thiết bị và bấm “Đồng ý”

(B5): Chọn những camera/ chức năng cần chia sẻ cho tài khoản chia sẻ.

### Bước 2: Nhận thiết bị được chia sẻ

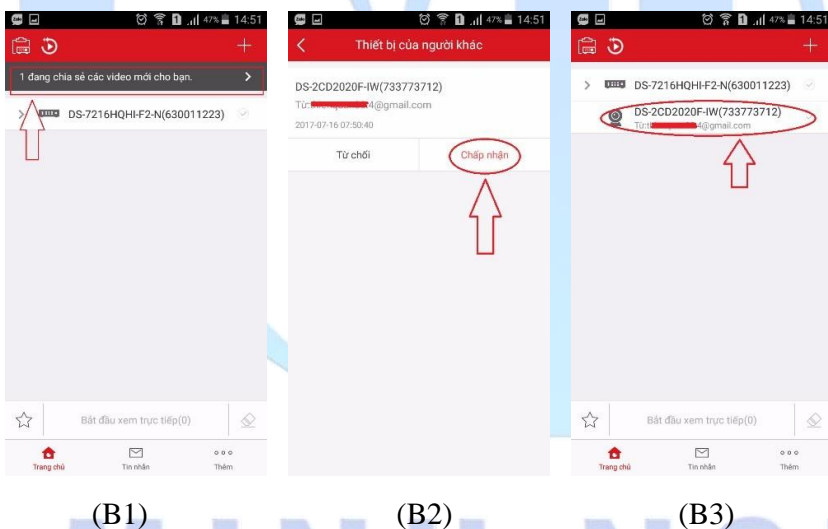

(B1): Đăng nhập tài khoản “Hik-Connect” được chia sẻ sẽ thấy thiết bị được chia sẻ

(B2): Bấm “Chấp nhận” để nhận thiết bị hoặc từ chối

(B3): Thiết bị được chia sẻ đã có trong danh sách thiết bị của tài khoản

\* Tài khoản được chia sẻ chỉ xem được những camera tài khoản chính chọn chia sẻ.

## 1.3 Kiểm tra phân quyền App Hik-Connect

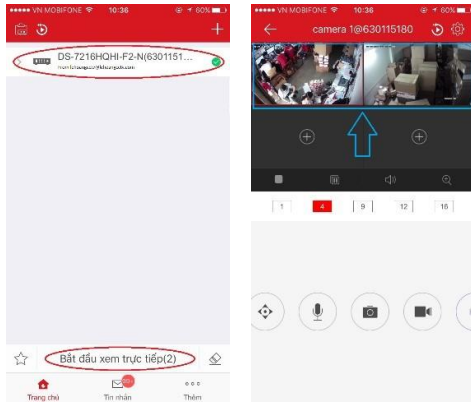

- Đăng nhập tài khoản được chia sẻ thiết bị
- Chọn thiết bị được chia sẻ và chọn xem trực tiếp ta thấy chỉ xem được 2 camera, theo hướng dẫn ở trên chỉ phân quyền cho tài khoản chia sẻ xem 2 camera 1&2

# MINH NGUYEN

## 2. Phân quyền trên tài khoản người dùng

### 2.1 Tạo tài khoản và phân quyền người dùng

### 1.3 Kiểm tra phân quyền Hik-Connect trên máy tính

- Xem qua trình duyệt

+ Đăng nhập tài khoản được share, click vào IP/Port No sẽ trở tới trang login thiết bị hoặc qua đường link [www.hik-connect.com/tênmiền](http://www.hik-connect.com/tênmiền).

Device Domain	Device Serial No.	IP/Port No.	Status	Device Operation
630115180	630115180	112.23.16.189/82	Online	[Edit] [Delete] [Refresh]

+ Đăng nhập tài khoản người dùng “User Management” vừa tạo để phân quyền

- Username: user
- Password: [Masked]
- Forgot password? (link)
- Login (red button)

+ Ta thấy chỉ xem được 4 camera theo ví dụ tạo tài khoản người dùng và phân quyền ở trên

- Xem qua phần mềm IVMS 4200

+ Đăng nhập tài khoản Hik-Connect được chia sẻ

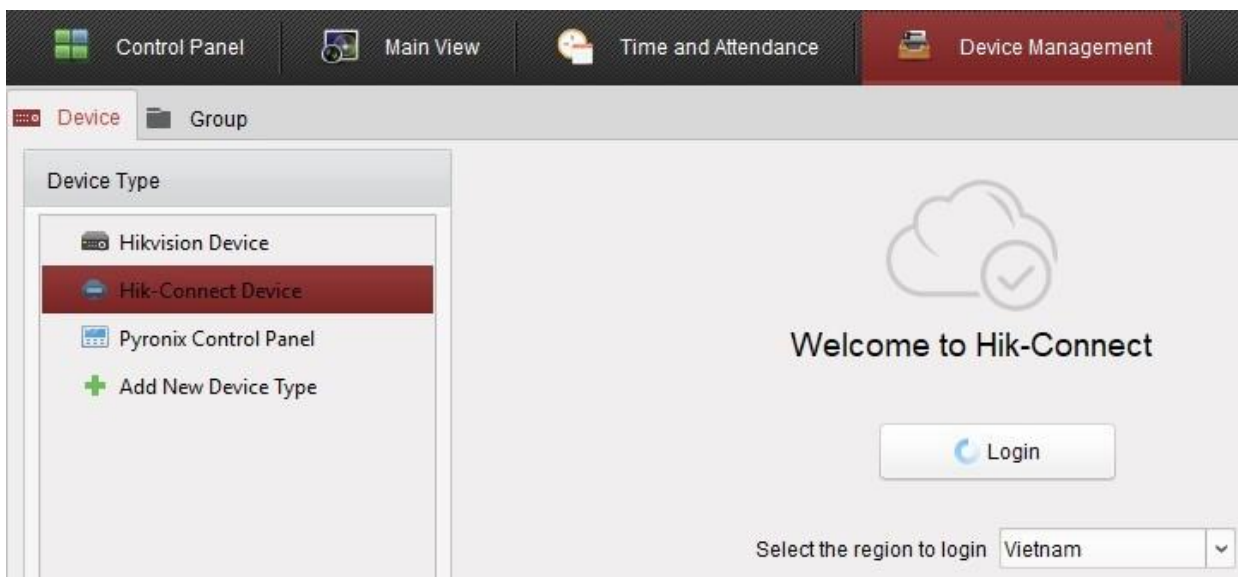

+ Thêm thiết bị được chia sẻ vào phần mềm bằng tên miền hik-connect tài khoản chia sẻ

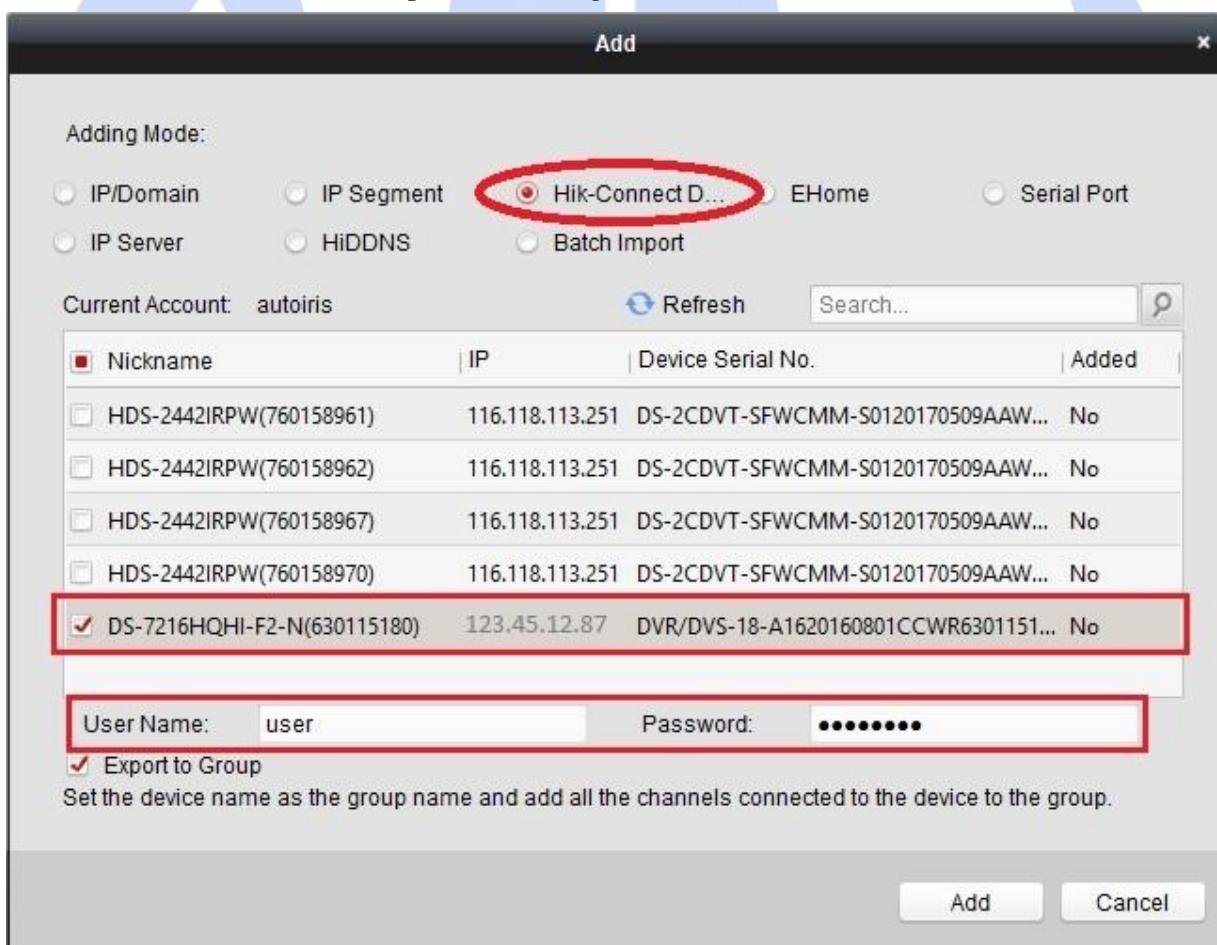

+ Ta thấy chỉ xem được 4 camera theo ví dụ tạo tài khoản người dùng và phân quyền ở trên

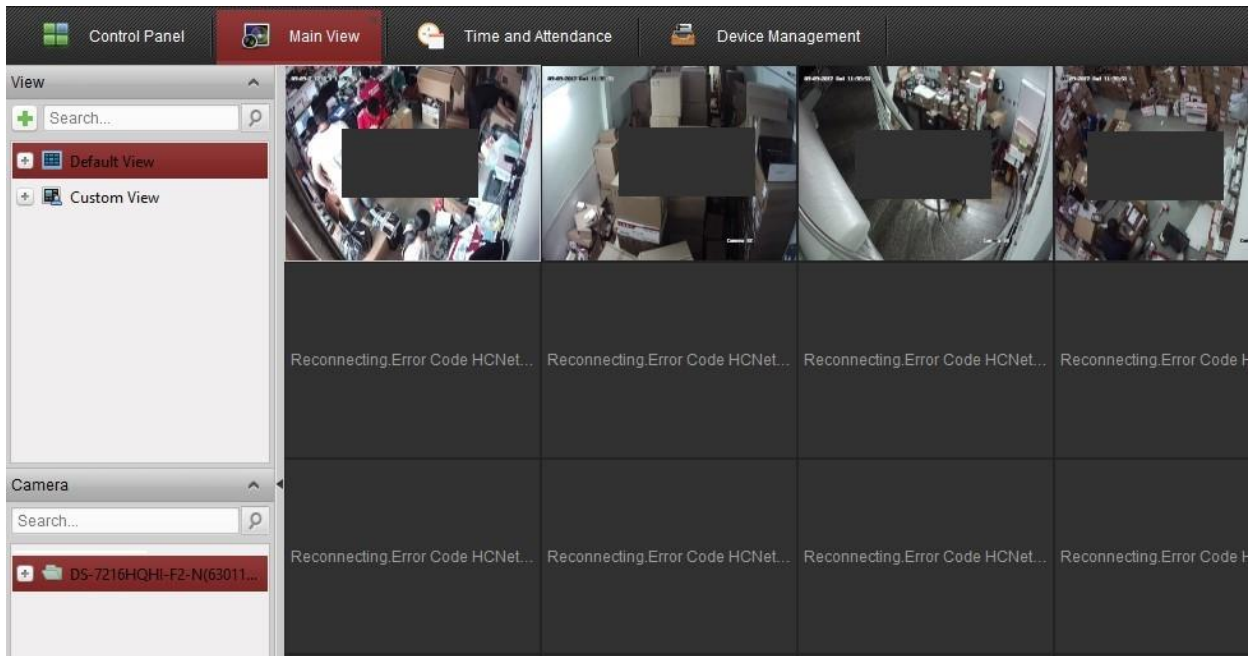

Thank you!